

- LEGENDA**
- Mappali a uso civico
 - Limite comunale

Inquadramento

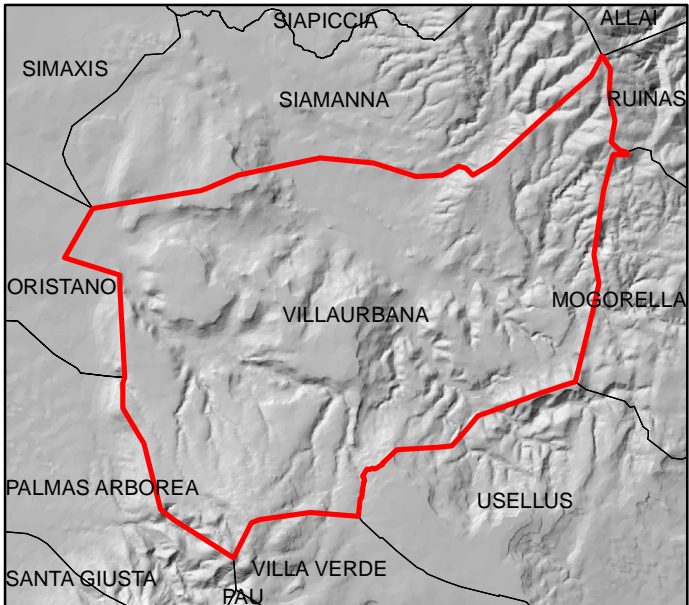
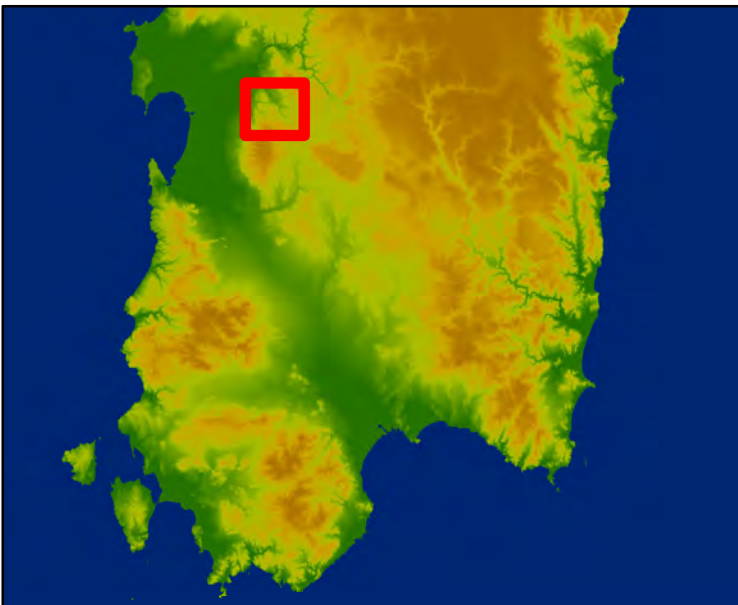

Comune di Villaurbana
Provincia di Oristano

**PIANO DI VALORIZZAZIONE
E RECUPERO
DELLE TERRE CIVICHE**

**COROGRAFIA
DI INQUADRAMENTO**

Elaborato 1	Scala 1:25'000	Revisione 00 Dicembre 2023
Committente Comune di Villaurbana (OR)		Incaricato SarLand Srl Ingegneria e architettura
Responsabile del Procedimento Ing. Laura Carta		Gruppo di lavoro Ing. Alice Scanu Dott. Agr. Federico Corona