

LEGENDA

- Mappali a uso civico
- Limite comunale
- Parco Geominerario Ambientale Storico
- Parco Regionale Monte Arci

Inquadramento

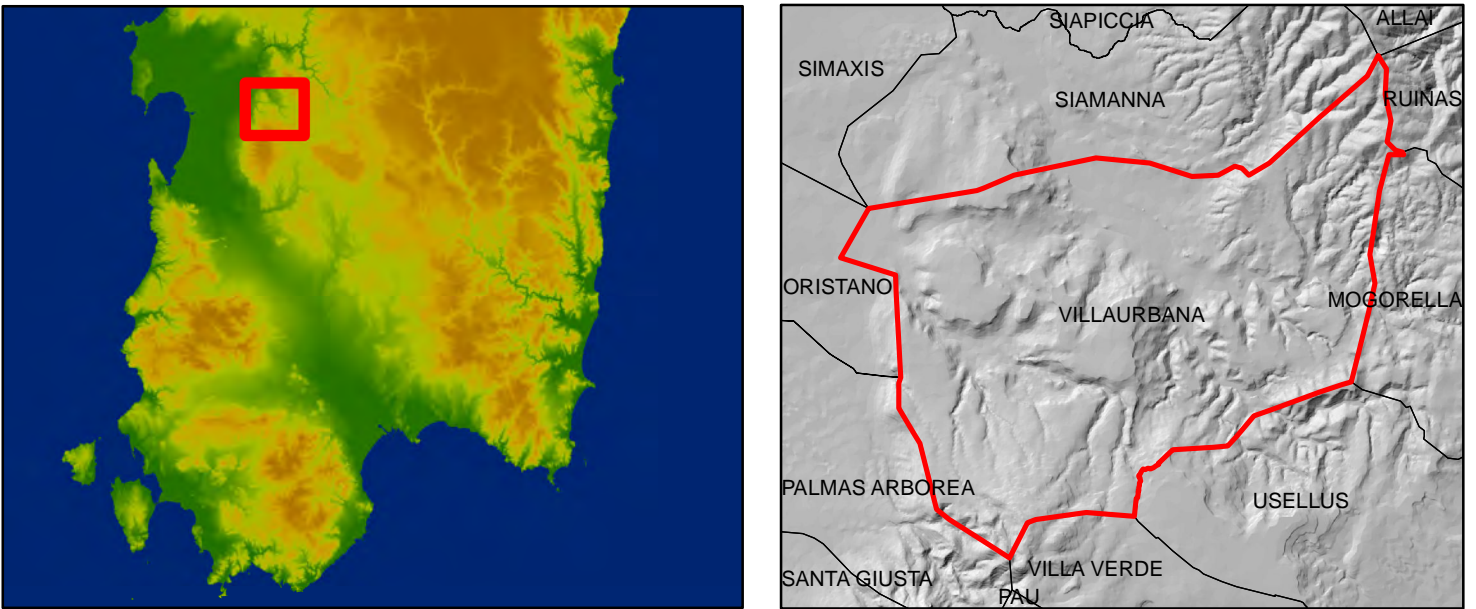

Comune di Villaurbana
Provincia di Oristano

**PIANO DI VALORIZZAZIONE
E RECUPERO
DELLE TERRE CIVICHE**

**CARTA DEI
VINCOLI AMBIENTALI**

Elaborato 10	Scala 1:25'000	Revisione 00 Dicembre 2023
Committente Comune di Villaurbana (OR)	Incaricato SarLand Srl Ingegneria e architettura	
Responsabile del Procedimento Ing. Laura Carta	Gruppo di lavoro Ing. Alice Scanu Dott. Agr. Federico Corona	