

Inquadramento

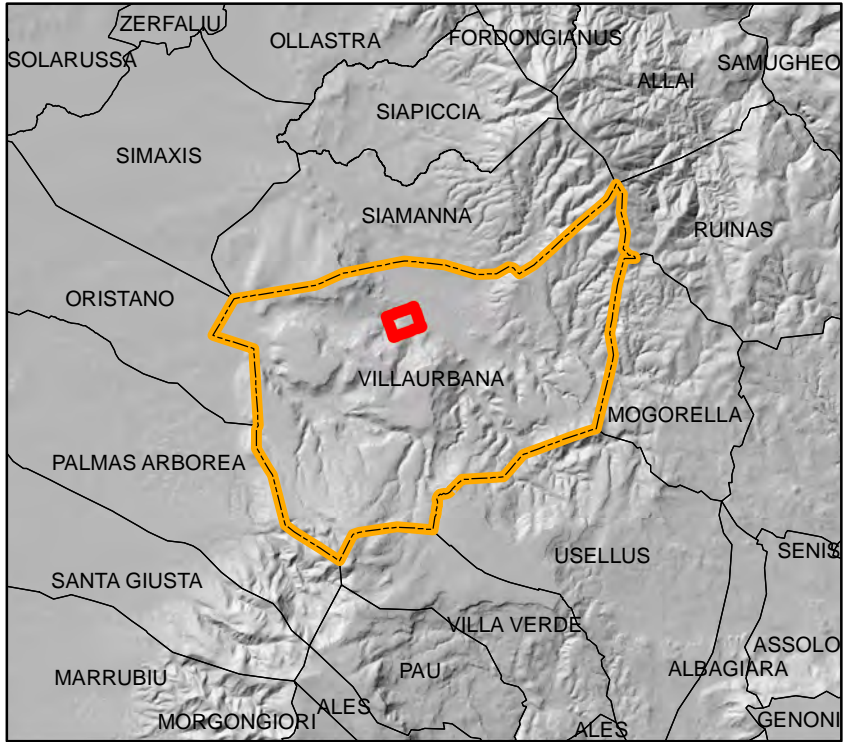

LEGENDA

- Fogli catastali Villaurbana
- Mappali a uso civico
- Intestazione catastale
 - Comune di Villaurbana
 - Comune di Villaurbana / Terzi
 - Comune di Villaurbana (area)
 - Comune di Villaurbana (possessore contestato da Comune di Sili)
 - Comune di Villaurbana (possessore contestato da Comune di Sili) / Terzi
 - Intestato a terzi

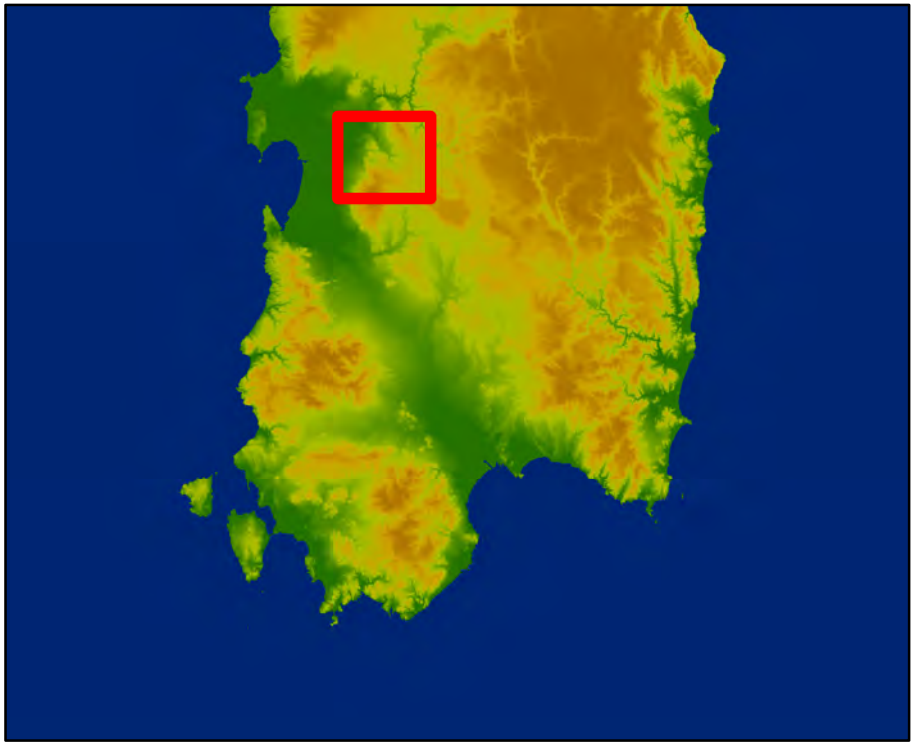
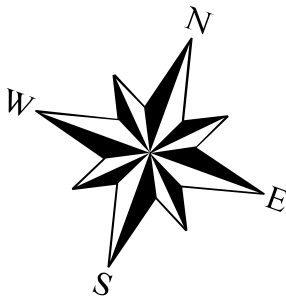

Comune di Villaurbana
Provincia di Oristano

PIANO DI VALORIZZAZIONE
E RECUPERO
DELLE TERRE CIVICHE

CARTA DELLE TERRE
OCCUPATE SENZA TITOLO

Dettaglio urbano

Elaborato 8u	Scala 1:2'000	Revisione 00 Dicembre 2023
-----------------	------------------	----------------------------------

Committente Comune di Villaurbana (OR)	Incaricato SarLand Srl ingegneria e architettura
Responsabile del Procedimento Ing. Laura Carta	Gruppo di lavoro Ing. Alice Scanu Dott. Agr. Federico Corona