

Inquadramento

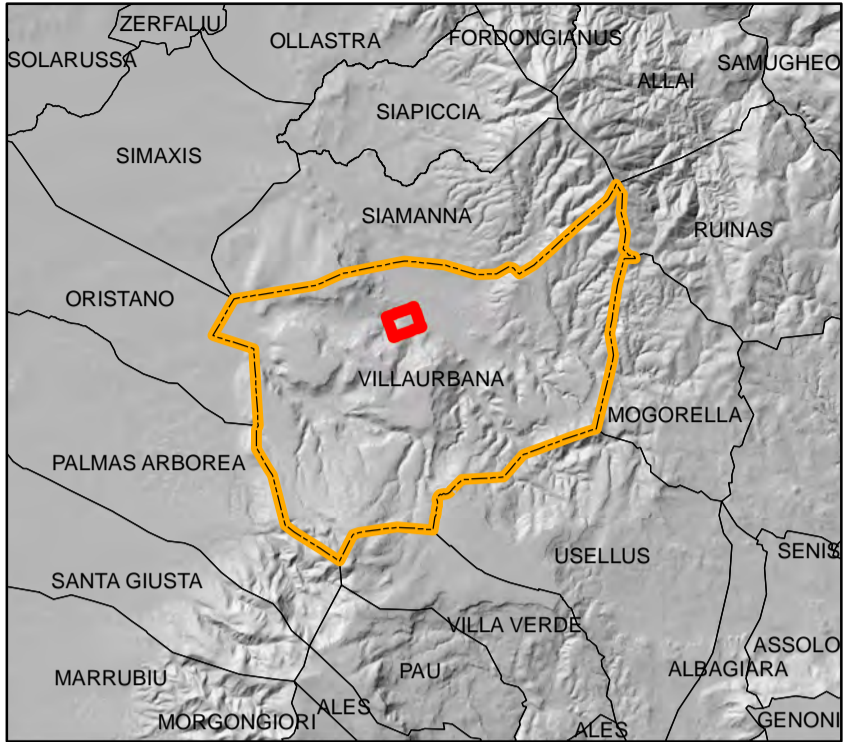

LEGENDA

- Mappali a uso civico
- Fogli catastali Villaurbana
- Particelle catastali
- Strade
- Acque

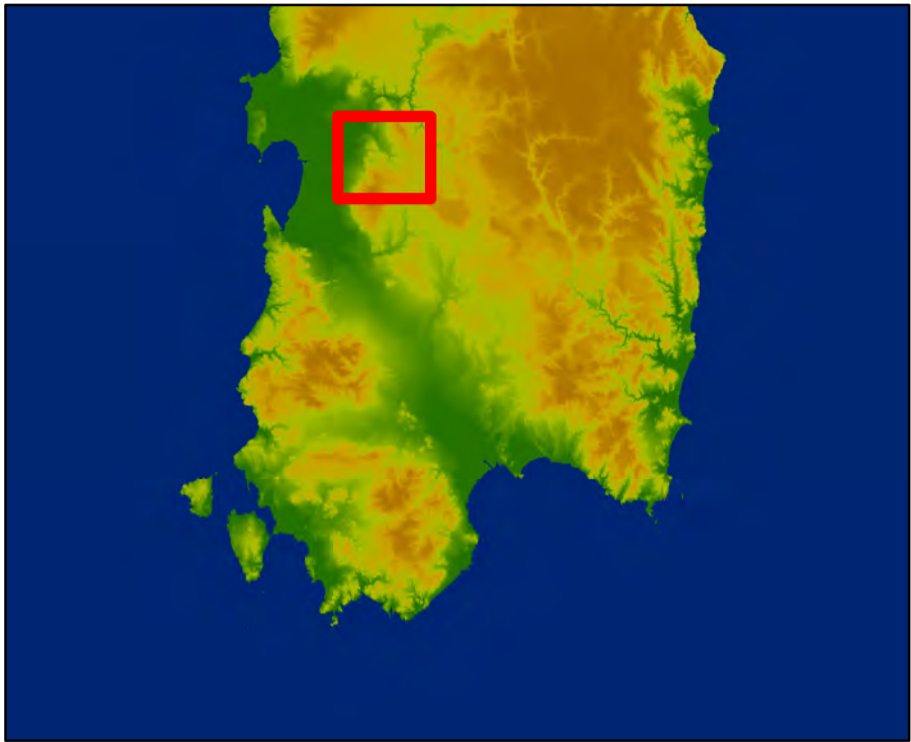
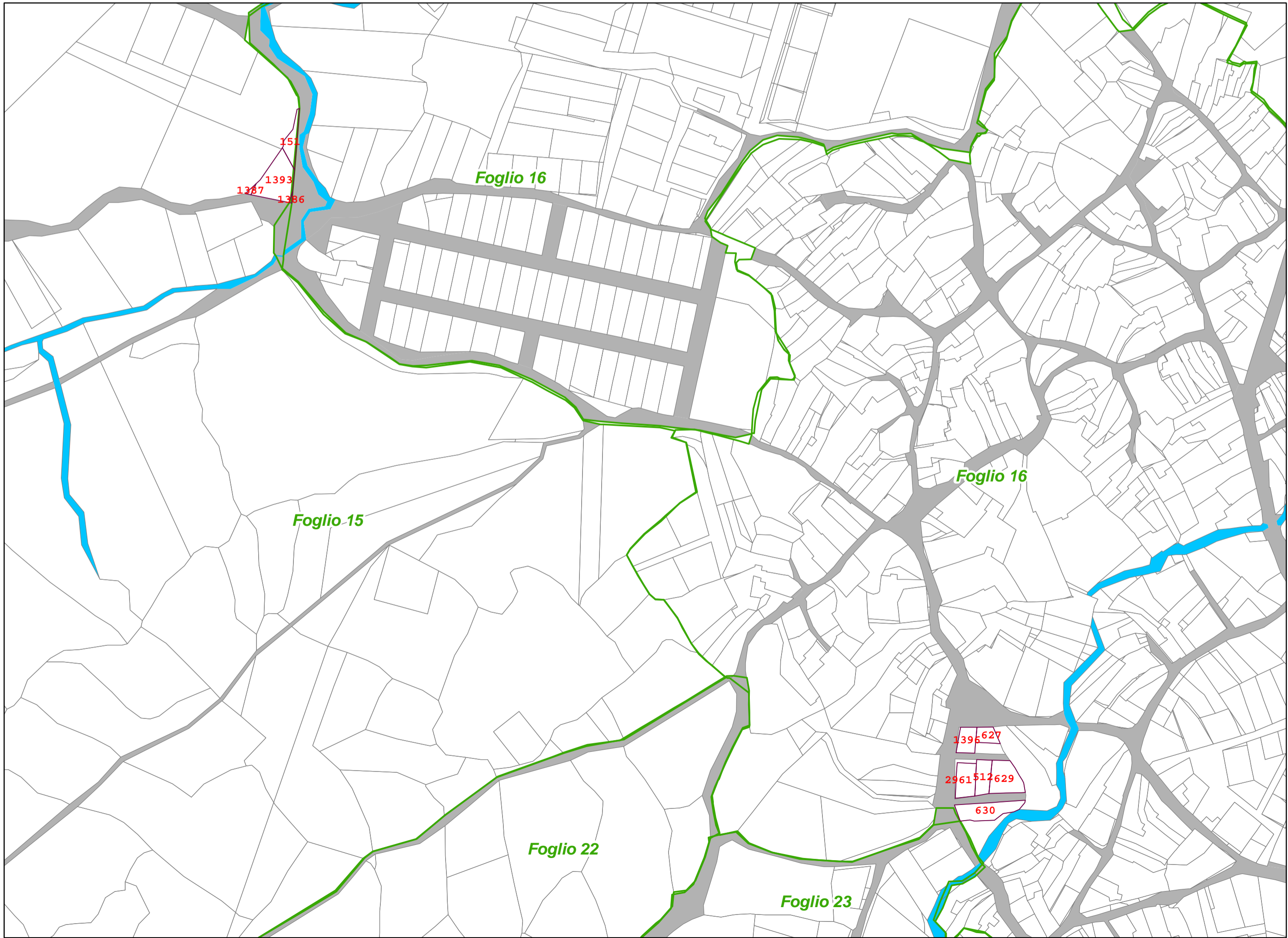
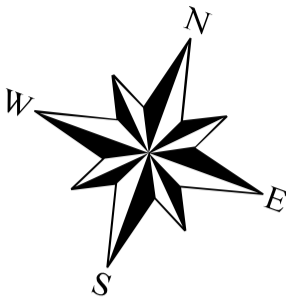

Comune di Villaurbana
Provincia di Oristano

PIANO DI VALORIZZAZIONE
E RECUPERO
DELLE TERRE CIVICHE

CARTA DELLE
TERRE CIVICHE ACCERTATE
Dettaglio urbano
Base catastale

Elaborato
2u

Scala
1:2'000

Revisione 00
Dicembre 2023

Committente
Comune di Villaurbana (OR)

Incaricato
SarLand Srl
ingegneria e architettura

Responsabile del Procedimento
Ing. Laura Carta

Gruppo di lavoro
Ing. Alice Scanu
Dott. Agr. Federico Corona