

- LEGENDA**
- Mappali a uso civico
 - Limite comunale
 - Reticolo idrografico
 - Strade
 - Bosco

Inquadramento

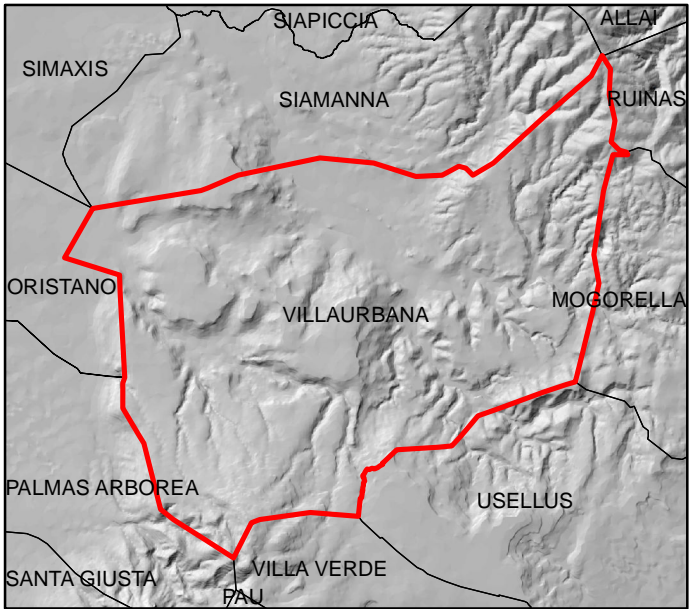
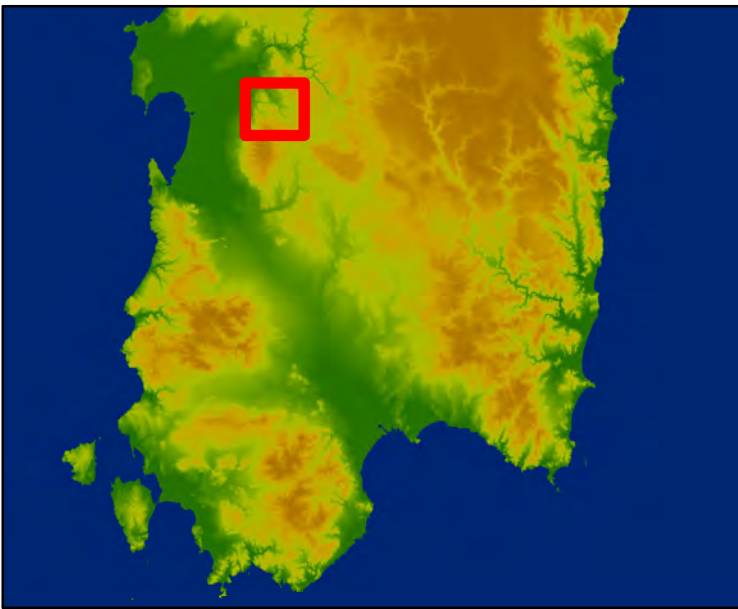

Comune di Villaurbana
Provincia di Oristano

**PIANO DI VALORIZZAZIONE
E RECUPERO
DELLE TERRE CIVICHE**

**CARTA DELLE AREE
DI PREGIO E INTERESSE**

Elaborato 9	Scala 1:25'000	Revisione 00 Dicembre 2023
Committente Comune di Villaurbana (OR)	Incaricato SarLand Srl Ingegneria e architettura	
Responsabile del Procedimento Ing. Laura Carta	Gruppo di lavoro Ing. Alice Scanu Dott. Agr. Federico Corona	