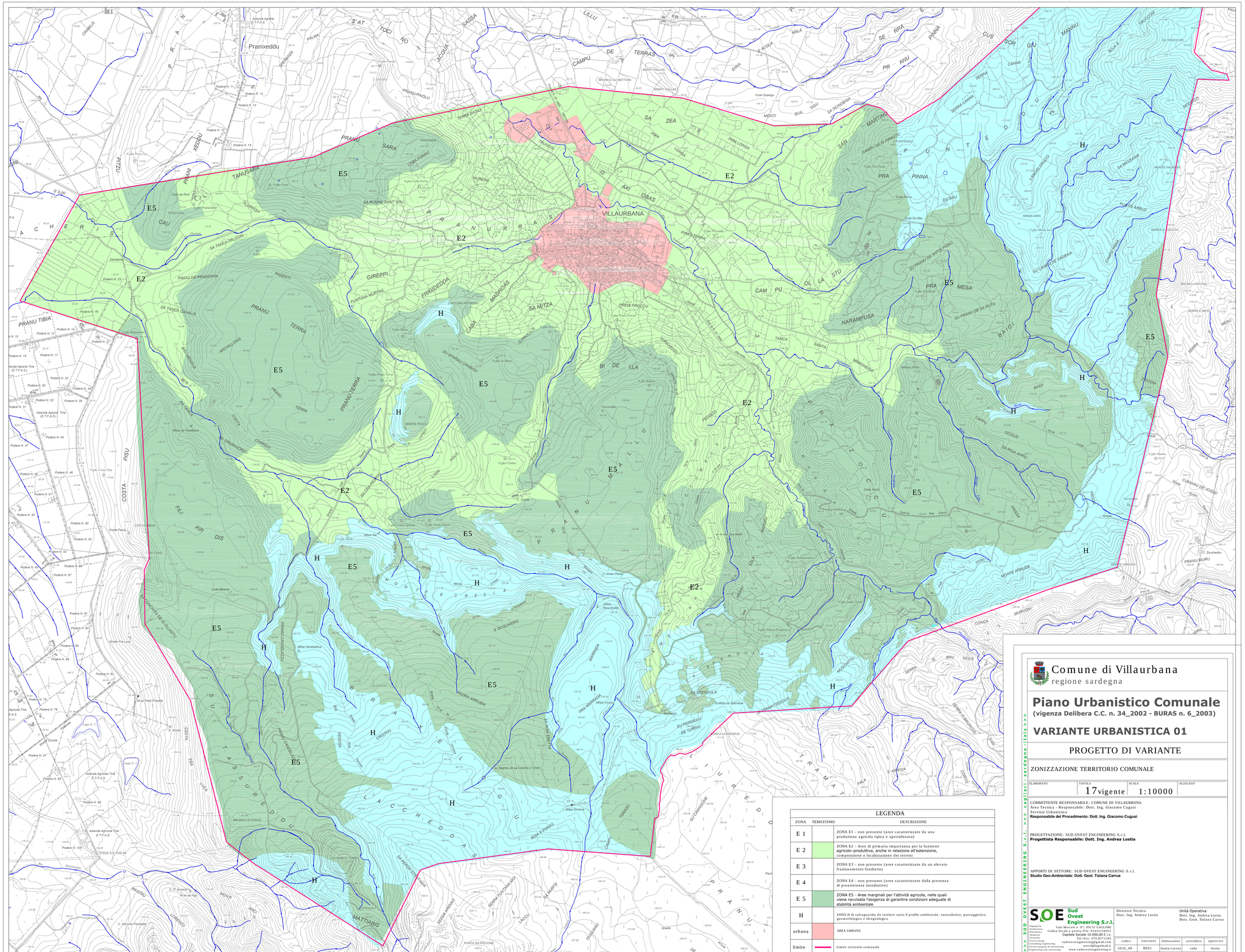

LEGENDA

ZONA	TEMATISMO	DESCRIZIONE
E 1		ZONA E1 - non presente (aree caratterizzate da una produzione agricola tipica e specializzata)
E 2		ZONA E2 - Aree di primaria importanza per la funzione agricolo–produttiva, anche in relazione all'estensione, composizione e localizzazione dei terreni
E 3		ZONA E3 - non presente (aree caratterizzate da un elevato frazionamento fondiario)
E 4		ZONA E4 - non presente (aree caratterizzate dalla presenza di preesistenze insediative)
E 5		ZONA E5 - Aree marginali per l'attività agricola, nelle quali viene ravvisata l'esigenza di garantire condizioni adeguate di stabilità ambientale
H		ZONA H di salvaguardia da tutelare sotto il profilo ambientale, naturalistico, paesaggistico, geomorfologico e idrogeologico
urbana		AREA URBANA
limite		Limite territorio comunale

Comune di Villaurbana
regione sardegna

Piano Urbanistico Comunale

(vigenza Delibera C.C. n. 34_2002 - BURAS n. 6_2003)

VARIANTE URBANISTICA 01

PROGETTO DI VARIANTE

ZONIZZAZIONE TERRITORIO COMUNALE

ELABORATO	TAVOLA	SCALA	ALLEGATO
	17 vigente	1:10000	

COMMITTENTE RESPONSABILE: COMUNE DI VILLAURBANA
Area Tecnica - Responsabile: Dott. Ing. Giacomo Cugusi
Servizio Urbanistica
Responsabile del Procedimento: Dott. Ing. Giacomo Cugusi

PROGETTAZIONE: SUD OVEST ENGINEERING S.r.l.
Progettista Responsabile: Dott. Ing. Andrea Lostia

APPORTI DI SETTORE: SUD OVEST ENGINEERING S.r.l.
Studio Geo-Ambientale: Dott. Geol. Tiziana Carrus

SUD OVEST ENGINEERING S.r.l. - Cagliari - sardegna - Italy

SOE Sud Ovest Engineering S.r.l.
Ingegneria
Architettura
Urbanistica
Ambiente
Energia
Green energy
Consulting engineering
Engineering and consulting
Vale Marconi n. 87, 09131 CAGLIARI
Codice fiscale e partita IVA: 03454150925
Capitale Sociale 10.000,00 € i.v.
Tel./Fax: 070.857.1341
sudovestengineering@gmail.com
info@sudovest.eng.it
www.sudovestengineering.it

Direttore Tecnico
Dott. Ing. Andrea Lostia

Unità Operativa
Dott. Ing. Andrea Lostia
Dott. Geol. Tiziana Carrus

codice	emissione	elaborazione	controllato	approvato
2016_09	RE01	lossia/carrus	valis	lostia

progetto di proprietà della Sud Ovest Engineering S.r.l., è vietata la riproduzione, l'utilizzo del contenuto e/o la cessione a terzi senza autorizzazione scritta ai sensi di legge